

Baueingabe

BAUORT :

Gemeinde :
 Gemarkung :
 Flst.Nr. :
 Straße :

BAUVORHABEN :

Umbau Fahrsilo zum Schweinestall
 Neubau einer Getreidelagerhalle
 und 2 Hochsilos

**- Süd-Westen
 - Nord-Osten**

**Maßstab:
 M 1:100**

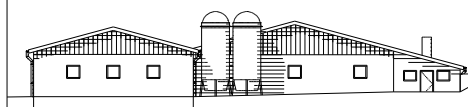
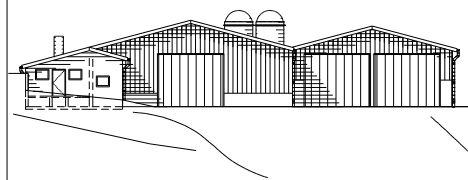

BAUHERR (IN) :

PLANFERTIGER :

Büro für Bauwesen
 Zeichenbüro für Planung & Visualisierung

Tino Wagner
 staatl. gepr. Bautechniker

Bad Mergentheimerstr. 16
 97993 Creglingen
 fon. 07933 / 20 38 12
 fax. 07933 / 20 38 17

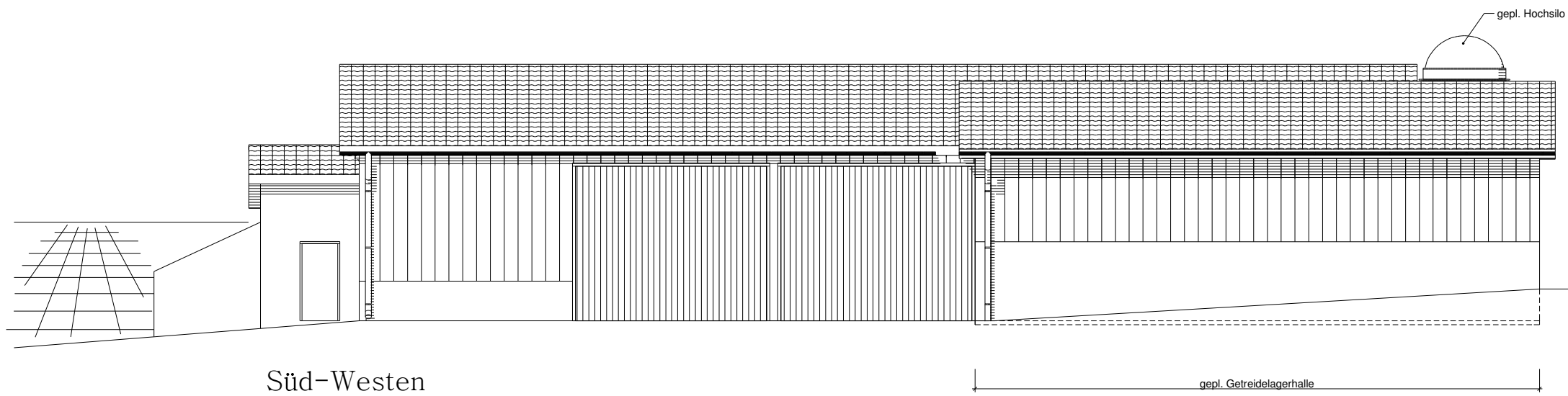

Süd-Westen

gepl. Getreidelagerhalle

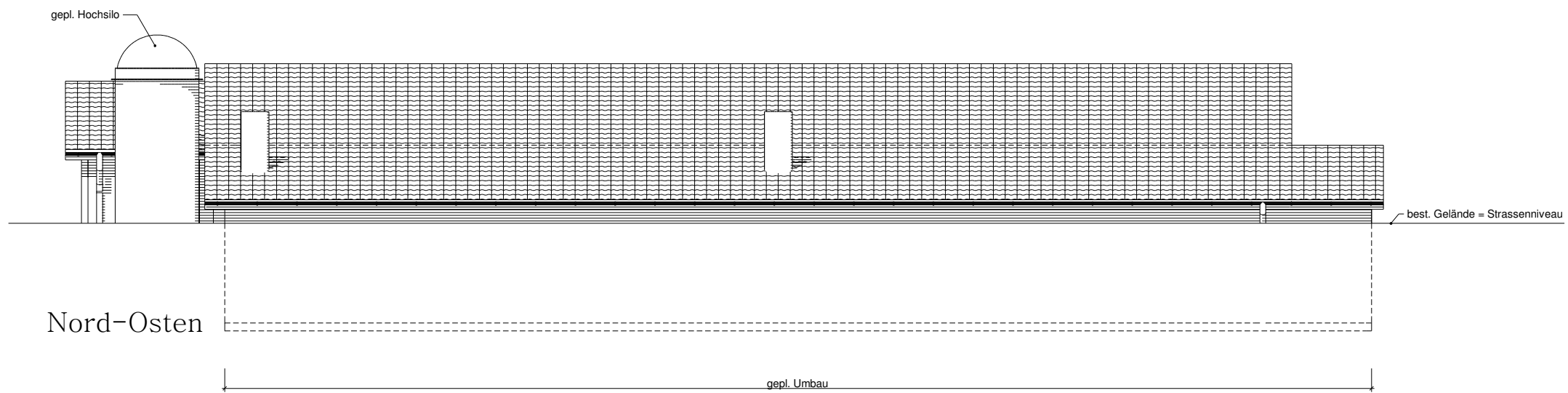

Nord-Osten

gepl. Umbau

best. Gelände = Strassenniveau